

planimetria catastale

Azione: 21/09/1963 - Data: 31/08/2011 - n. T50689 - Richiedente: MNTFBA73B16L049T

MILANO
L. 1. 7. 11.



MINISTERO DELLE FINANZE
DIREZIONE GENERALE DEL CATASTO E DEI SERVIZI TECNICI ERARIALI
NUOVO CATASTO EDILIZIO URBANO

Mod. B (Nuovo Catasto Edilizio Urbano)

Lire
20

Simetria dell'immobile situato nel Comune di Pisello Via Cilea
Imm. MILANO - S. a. S. di Galbini & C.
cata alla dichiarazione presentata all'Ufficio Tecnico Erariale di MILANO

BB
0130425

Piano Ottavo

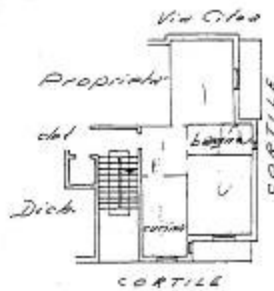

10 metri

ORIENTAMENTO



SCALA DI 1:200

SPAZIO RISERVATO PER LE ANNOTAZIONI D'UFFICIO

TA
OT. N°

Completato dal Perito Ed. It.
Pietro Fiegear
iscritto all'Albo dei Periti Edilizi
della Provincia di Milano N° 1599
data 22 Agosto 1963
Firma: _____

Simetria in atti

Azione: 21/09/1963 - Data: 31/08/2011 - n. T50689 - Richiedente: MNTFBA73B16L049T
Formato: 1 - Formato di acquisizione: A3(297x420) - Formato stampa richiesto: A4(210x297)