

planimetria catastale presentata in data 09.12.2003

**Agenzia del Territorio
CATASTO FABBRICATI**
Ufficio Provinciale di
Milano

7. Spese per il 1° e 2° livello del catasto
 8. Spese per il 3° livello del catasto
 9. Spese per il 4° livello del catasto
 10. Spese per il 5° livello del catasto
 11. Spese per il 6° livello del catasto
 12. Spese per il 7° livello del catasto
 13. Spese per il 8° livello del catasto
 14. Spese per il 9° livello del catasto
 15. Spese per il 10° livello del catasto

0 10 20 30 40 50 60 70 80 90 100

1
2
3
4
5
6
7
8
9
10
11
12
13
14
15
16
17
18
19
20
21
22
23
24
25
26
27
28
29
30
31
32
33
34
35
36
37
38
39
40
41
42
43
44
45
46
47
48
49
50
51
52
53
54
55
56
57
58
59
60
61
62
63
64
65
66
67
68
69
70
71
72
73
74
75
76
77
78
79
80
81
82
83
84
85
86
87
88
89
90
91
92
93
94
95
96
97
98
99
100

PIANO QUINTO

territo. rotone
mappale 593

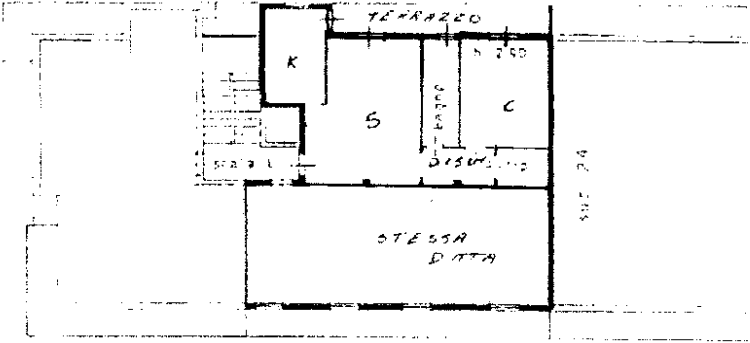

VA. CUBO
SCALA
1:800



Il presente documento è di proprietà dell'Ufficio Provinciale del Catasto Fabbricati di Milano e non può essere riprodotto o diffuso senza permesso scritto dalla Direzione Provinciale del Catasto Fabbricati di Milano.