

MODULARIO
F. - Cav. S. T. - 315

NUOVO CATASTO EDILIZIO URBANO

(R. DECRETO-LEGGE 15 APRILE 1959, N. 157)

Planimetria dell'immobile situato nel Comune di PIOLTELLO

Via LEONCAVALLO - Cimara

Ditta Imm. 'MILANO' S.A.S. di GALBIATI & C.

allegata alla dichiarazione presentata all'Ufficio Tecnico Erariale di

MILANO

BB = 0129083

PIANO OTTAVO

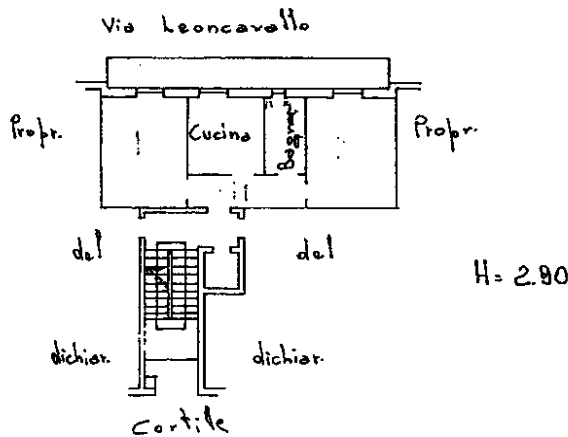

ORIENTAMENTO

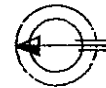

SCALA DI 1:200

SPAZIO RISERVATO PER LE ANNOTAZIONI D'UFFICIO

Compilata dal Perito Edile
(Titolo, nome e cognome del tecnico)
PIETRO FREGONA
Iscritto all'Albo dei Periti Industr.
della Provincia di MILANO n. 1598,
DATA 23-7-63
Firma: [Signature]

P. PIOLTELLO (3686) - Foglio: 2 - Particella: 310 - Subalterno: 29 >

Libreria degli Uffici
Milano - Via Moscova, 10 - Tel. 650.227
Concessionaria Autorizzata

10 metri