

NUOVO CATASTO EDILIZIO URBANO

(R. DECRETO-LEGGE 13 APRILE 1939, N. 052)

Planimetria dell'immobile situato nel Comune di Piattello Via Gimara - Leansucella
 Ditta Imma "MILANO" S. r. l. S. di Galbiati e C.
 Allegata alla dichiarazione presentata all'Ufficio Tecnico Erariale di MILANO

BB= 0129128

Piano Sottoterra

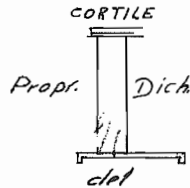

H: 2,20

Piano Quinto

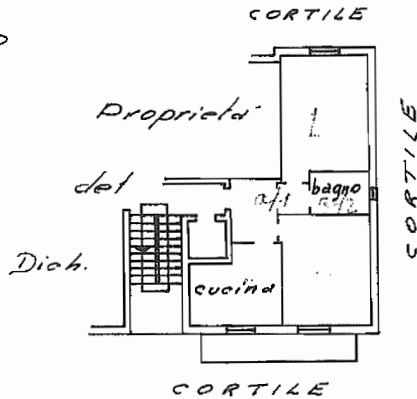

H: 2,90

ORIENTAMENTO



SCALA DI 1:200

SPAZIO RISERVATO PER LE ANNOTAZIONI D'UFFICIO

Compilata dal Pecilo Edile
(Titolo, nome e cognome del tecnico)

Pietro Fregona

Iscritto all'Albo dei Pecilo Industriali
 della Provincia di Milano N° 1538

DATA 29-7-1963

Firma: P. Fregona

P. TELLECCO (G686) - < Foglio: 2 Particella: 308 - Subaltemo 18 >

Comune di Piattello - Situazione al 29/01/2013 - P. n. 3 piano: 5 - Sp. n. 4

LIBRERIA DEGLI UFFICI
 MILANO - Via Moscova, 10 - Tel. 650.227
 Concessionaria Autorizzata